

ENERGIE.WOHNEN

KUNDENZEITUNG



STADTWERKE
GLAUCHAU

Stadtbau und Wohnungsverwaltung
GLAUCHAU

NR. 2 | 2019

**Schönburger
Landbote**

*Wir wünschen Ihnen eine
wunderschöne Adventszeit,
ein frohes Weihnachtsfest und
einen guten Start ins Jahr 2020.*





1 Wirtschaftsjunioren Glauchau



1 Bergsteigerclub Gipfelglut e. V.



2 Jugendhaus „Würfel“



3 Privilegierte Schützengesellschaft Glauchau

Rückblick 19. Spiele TAG

der Stadtwerke Glauchau



Am 2. Juni 2019 kamen zahlreiche Kinder mit ihren Eltern, Großeltern und Freunden zum beliebtesten Kinderfest der Region. An 50 verschiedenen Spielstationen konnten die Kinder nach Lust und Laune ihren Spieltrieb ausleben. Von Schminken, Tattoos und Bastelangeboten, über Hüpfburgen, Kaninchen- und Kükenschau, Streichelzoo und Rallyeauto bis zu Rundfahrten mit der Feuerwehr und Pferdereien war für wirklich jeden etwas dabei. Und dank der engagierten Vereine und Firmen waren alle Angebote kostenfrei.

An den Ständen der Stadtwerke Glauchau Dienstleistungsgesellschaft mbH und der Stadtbau und Wohnungsverwaltung GmbH Glauchau gab es eine Strom-Spielstraße für die Kids. Hier konnten die Kinder spielerisch Energie erzeugen und sehen, wie ihr Strom in die Steckdose kommt und auf welchem Weg – vom Kraftwerk über Hochspannungsmasten, Trafo- und Ortsnetzstation bis hin zum Haus. Außerdem haben sich die kleinen Gäste im verrückten Labyrinth ausgetobt. Die Erwachsenen sind dieses Jahr bei kurzen Probefahrten mit den Elektrofahrzeugen der Stadtwerke auf ihre Kosten gekommen.

Beim abwechslungsreichen Bühnenprogramm bekamen die Gäste vier Stunden Non-Stop musikalische Darbietungen und viele temperamentvolle Tanzeinlagen von Kindern und Jugendlichen aus Glauchau und Umgebung zu sehen. Rainer Klement vom Freizeitparadies Glauchau führte wie immer souverän durch den Nachmittag. In diesem Jahr gab uns die Kampfsportschule Glauchau e. V. auf der Bühne einen kleinen Einblick ihres Könnens. Höhepunkt für alle Glauchauer Schulanfänger war die Übergabe der neuen türkisfarbenen Fahrradhelme durch die Stadtwerke Glauchau.

Zum Schluss wurden bei der großen Tombola Geschenke in verschiedenen Altersgruppen verlost und überreicht. Die Hauptpreise für Kindergarten- und Grundschulkinder sowie Kinder ab Klasse 5 standen erneut unter dem Motto: „Einer für viele“. Die Gewinner dürfen jeweils 14 Freunde einladen und gemeinsam mit zwei erwachsenen

Begleitpersonen eine Geburtstagsparty im Freizeitparadies, einen Besuch in der Meeraner Schatzhöhle oder in die Miniwelt Lichtenstein unternehmen.

An dieser Stelle möchten wir noch einmal allen Mitwirkenden Danke sagen. An diesem außergewöhnlich heißen Tag war der Einsatz an den Spielständen,

auf und hinter der Bühne, in den Cateringwagen oder auch für die vielen fleißigen Helfer der Stadtwerke wirklich groß. Wir freuen uns, dass wir alle gemeinsam den Tag so erfolgreich ausgestaltet haben. Auch nochmals ein großer Dank an alle Sponsoren!

Im nächsten Jahr feiern die Stadtwerke ein besonderes Jubiläum: der Spieletag findet zum 20. Mal statt. Am 7. Juni 2020 sind wieder alle kleinen und großen Gäste zum schönsten Kinderfest der Region eingeladen.

Mehr Fotos und Informationen finden Sie unter: www.spieletag-stadtwerke.de

Vielen Dank an alle Sponsoren und Unterstützer!



1

Jumpteam Jugendhaus „Würfel“



2

Tanzschule Tumanova Stadttheater



3

Minis Freizeitparadies

AUSWERTUNG „schönster Stand“

Im September fand eine Dankesveranstaltung für die beteiligten Vereine, Firmen und Institutionen, die sich an der 19. Auflage des Spieletages engagiert hatten, statt. Bei der kleinen Feier wurden die Gewinner des schönsten Standes sowie des schönsten Bühnenauftritts bekanntgegeben.

Es ist bereits zur guten Tradition geworden, dass die Kinder am Ende des Spieletages ihren „Lieblingsspielstand“ benennen. Den ersten Platz teilen sich in diesem Jahr die Wirtschaftsjuvenen Glauchau, die die Kinder zum Spieletag mit der Schlacht um den Bismarckturm begeistern konnten, sowie der Bergsteigerclub Gipfelglut mit seinem besonderen Klettergerüst. Auf dem zweiten Platz ist der Bastelstand vom Jugendhaus Würfel gelandet. Die Privilegierte Schützengesellschaft Glauchau konnte bei den Kindern mit ihrer Lichtschießanlage punkten und lag auf Platz drei.

Das Bühnenprogramm wurde in diesem Jahr erstmals separat bewertet, indem der Applaus der Zuschauer gemessen wurde. Hier bekam das Jumpteam Glauchau den meisten Applaus und ist somit Gewinner des ersten Platzes. Zweiter wurde das Kinderballett von Frau Die Minis vom Freizeitparadies mit ihrer Tanzvorstellung Platz ergattern.



ENERGIE.WOHNEN Kundenzeitung IMPRESSUM:

Verleger: Stadtwerke Glauchau Dienstleistungsgesellschaft mbH ein Unternehmen der Überlandwerke Glauchau GmbH Markt 1 | 08371 Glauchau

Verantwortlicher Redakteur: Liane Päßler Überlandwerke Glauchau GmbH Markt 1 | 08371 Glauchau | Tel. 03763 5007-860 | Landbote@Ueberlandwerke-Glauchau.de

Satz, Gestaltung: AppelGrips Werbeagentur Obere Muldenstr. 25 08371 Glauchau | **Druck:** Alldruck Dammweg 25 | 08371 Glauchau

Nächste Ausgabe: Mai 2020

Bildnachweis: Seite 2 © iStockphoto-CokaPoka Seite 9 © Igor Normann – fotolia.com und © Futurimagebank.com Seite 13 © Africa Studio Adobe Stock © Robert Kneschke – fotolia.com Seite 16 © Andreas Hilger – fotolia.com Seite Titel/2/3/10/11/12/13/15 © AppelGrips Werbeagentur Seite 17 © Imkerverein Glauchau & Umgebung e. V. und © Irochka - Fotolia.com weitere Bilder © Stadtwerke Glauchau

TANKEN mit Strom

Elektromobilität ist in aller Munde und der Anteil an Elektrofahrzeugen im Straßenbild soll steigen. Das Interesse an der E-Mobilität ist auch in Glauchau und Umgebung sehr groß. Dies zeigte die Resonanz auf das Angebot zu Probefahrten mit Elektroautos im Rahmen des 19. Spieletages der Stadtwerke Glauchau in diesem Jahr.

In Glauchau kann seit Ende letzten Jahres Strom getankt werden. Die Stadtwerke Glauchau haben vier öffentliche Ladepunkte für das Laden von E-Fahrzeugen in der Stadt errichtet. An diesen vier Ladepunkten (an der BA Glauchau in der Kopernikusstraße 51 sowie vor dem Firmengebäude der Stadtwerke in der Sachsenallee 65) besteht die Möglichkeit mit bis zu 22 kW (AC) den Akku zu „befüllen“. Viele E-Fahrzeuge benötigen max. 11 kW (AC). Die Säulen verfügen über den sich als Standard durchgesetzten Typ 2 Stecker.

Weitere Ladepunkte sind geplant. Wir werden beobachten, wie sich die Nachfrage entwickelt und inwieweit ein Erfordernis nach noch mehr Ladesäulen besteht. Dementsprechend werden die Stadtwerke Glauchau die Auswahl und Installation der Ladeinfrastruktur fortführen. Dazu sind wir auch im Gespräch mit der Stadt, Vermietern, Firmen und weiteren Interessenten.

Anschaffung Elektrofahrzeug

Die Stadtwerke selbst haben bereits den Großteil ihres Fuhrparks auf E-Mobilität umgestellt und wollen nun die Verbreitung des neuen Antriebs bei den Glauchauer Bürgern fördern.

Dazu erhalten alle Kunden der Stadtwerke, die sich für ein E-Auto entscheiden, einmalig eine Energiemenge im Wert von 300 € für das Stromtanken zu Hause gutgeschrieben. Dies entspricht etwa 1.100 kWh.



Wallbox



Um weitere Anreize für Autofahrer zu schaffen, ermöglichen die Stadtwerke die Installation von Lademöglichkeiten im nicht-öffentlichen Raum, beispielsweise auch für Pensionen und Autohäuser.

Für das schnelle Laden zu Hause bieten wir sogenannte Wall-Boxen an und unterstützen unsere Kunden sowohl bei der Installation als auch bei der Finanzierung. In Zusammenarbeit mit der vom Kunden gewählten Elektroinstallationsfirma wird vor Ort beim Kunden der notwendige Installationsbedarf ermittelt. Zudem besteht die Möglichkeit auf Wunsch des Kunden die Wall-Box inkl. Installationsaufwand im Rahmen eines Stadtwerke-Contracting-Modelles vorzufinanzieren und die Wartung bzw. den Service zu koordinieren.

TANKEN mit Erdgas

Neben dem Tanken mit Strom ist auch das Tanken mit Erdgas eine umweltfreundliche Alternative zu den herkömmlichen Treibstoffen. Auch in diese Richtung bleiben die Stadtwerke Glauchau aktiv.

Bereits seit Oktober 2005 betreibt die Stadtwerke Glauchau Dienstleistungsgesellschaft mbH eine Erdgaszapfsäule an der Total Tankstelle in der Waldenburger Straße 115. Nach 14 Jahren ist es nun an der Zeit, die Technik zu erneuern und eine neue Zapfsäule aufzustellen. Zuvor gab es immer wieder technische Probleme beim Gas tanken. Dies gehört nun der Vergangenheit an und die Kunden können von der neuen zuverlässigen Technik profitieren und umweltbewusst Gas tanken.

Im Umkreis von 25 km ist die Stadtwerke Gas-Zapfsäule mit einem aktuellen Erdgas-Tankpreis von nur 1,079 EUR/kg die günstigste. Gegenüber Benzinfahrzeugen spart ein vergleichbares Erdgasfahrzeug ca. 60% der Verbrauchskosten. Neben dem guten Preis und der neuen Technik können die Kunden hier auch von besonderen Aktionen der Stadtwerke Glauchau profitieren. So übernehmen die Stadtwerke Glauchau für Kunden die Kosten jeder 11. Tankfüllung.



11. TANKFÜLLUNG gratis:

Weiterhin gültig sind unsere Stadtwerke-Tankkarten. Nachdem Sie auf der Tankkarte nachweislich 10-mal an unserer Erdgas-Zapfsäule an der Total Tankstelle in Glauchau getankt haben, übernehmen wir Ihre 11. Tankfüllung.



Modernisierung des Glauchauer Umspannwerks

Die Modernisierung des Umspannwerkes in Glauchau ist abgeschlossen. Bereits vor drei Jahren hat die Stadtwerke Glauchau Dienstleistungsgesellschaft mbH eine neue Mittelspannungsanlage auf dem Gelände in Betrieb genommen.

Das Umspannwerk an der Hochuferstraße wird gemeinsam vom Netzbetreiber Mitteldeutsche Netzgesellschaft Strom mbH sowie dem Energieversorger Stadtwerke Glauchau Dienstleistungsgesellschaft mbH betrieben. Anfang November erfolgte die Montage eines neuen Hochspannungsmastes. Damit konnten die neuen Trafoleitkabel in Betrieb genommen werden.

Die Anlage verbindet das vorgelagerte Netz der Mitteldeutsche Netzgesellschaft Strom mbH mit dem Verteilnetz der Stadtwerke Glauchau. Mit Abschluss der Baumaßnahmen haben beide Unternehmen umfangreiche Investitionen für die Energieinfrastruktur Glauchaus durchgeführt. Die Umbauarbeiten wurden nötig, um den Anforderungen an die moderne Technik gerecht zu werden sowie um das Umspannwerk vor Hochwasser zu schützen.

Thermografie-Aktion:

Machen Sie sich ein Bild
vom Wärme-Verlust Ihres Hauses!



KONTAKT

Telefon: 03763 5007-888

EnergieundWohnen@Stadtwerke-Glauchau.de

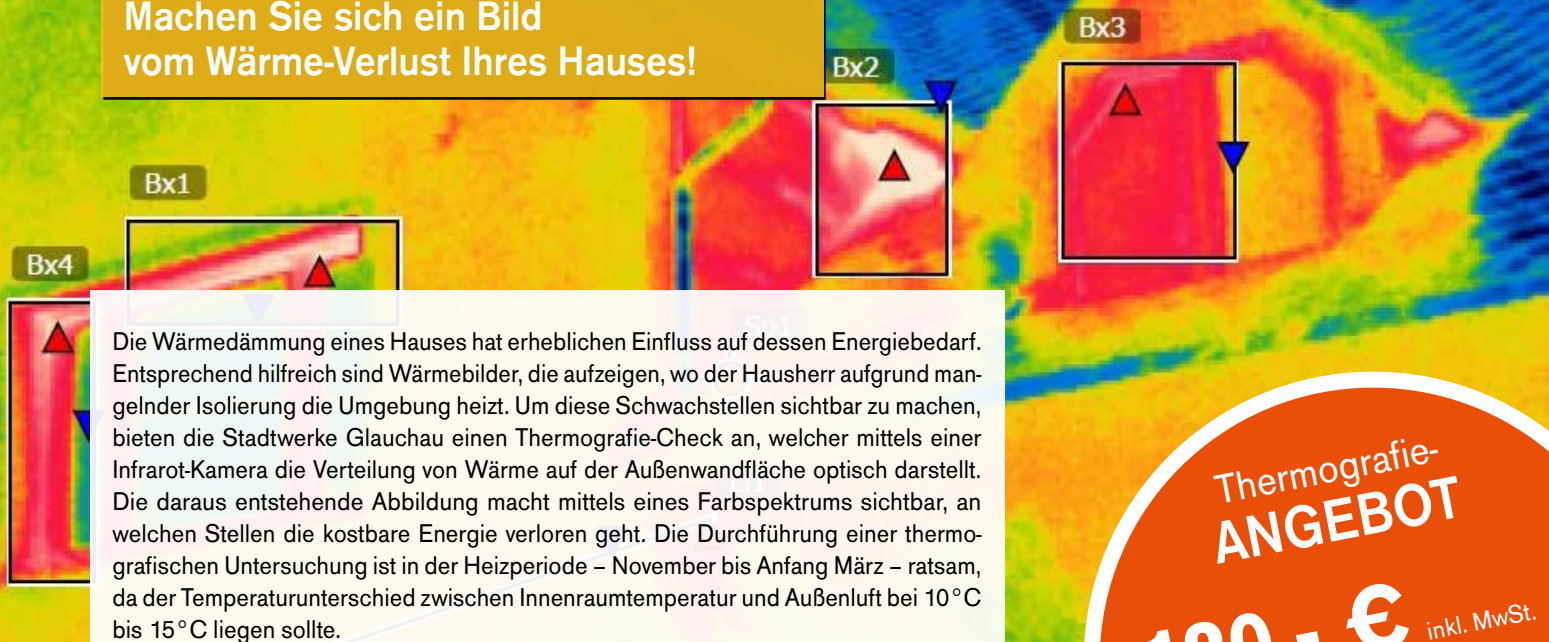

Thermografie-
ANGEBOT
120,- € inkl. MwSt.
für ein einfach geschnittenes
Ein- bis Zweifamilienhaus

* Kunden der Stadtwerke Glauchau erhalten auf den durchgeführten Thermografie-Auftrag einen Bonus. Nutzen Sie Ihre Chance und vereinbaren Sie mit unseren Mitarbeitern einen Termin für Ihren Thermografie-Check.

Wichtige Informationen zur Zählerelbstablesung

Einmal im Jahr erhalten alle Vertriebs- und Netzkunden der Stadtwerke Glauchau Dienstleistungsgesellschaft mbH eine Zählerablesekarte, um den Zählerstand für die Jahresverbrauchsabrechnung abzulesen. Immer wieder erreichen uns hierzu Fragen, die wir an dieser Stelle gern beantworten möchten.

Wie kann ich die Zählerstände melden?

Die Kunden, die durch die Stadtwerke Glauchau beliefert werden (Vertriebskunden), können die Zählerstände in unserem Online-Tool auf der Internetseite www.stadtwerke-glauchau.de eintragen. Sie benötigen dazu keine Registrierung, lediglich Ihre Vertragskontonummer und Zählernummer. Beides finden Sie auf Ihrer letzten Jahresabrechnung bzw. auf der Ablesekarte. Sie können Ihre Stände aber auch auf dem Postweg an die Sachsenallee 65, 08371 Glauchau oder per E-Mail an Kundenservice@Stadtwerke-Glauchau.de senden. Nutzen Sie bitte auch die kostenfreien Briefkästen – diese finden Sie auf der Rückseite der Ablesekarte.

Was muss ich beachten, wenn ich nicht durch die Stadtwerke Glauchau beliefert werde?

Auch diese Kunden erhalten einmal im Jahr die Ablesekarte, da die Stadtwerke Glauchau Dienstleistungsgesellschaft mbH der Netzbetreiber ist. Es kommt vor, dass auch der Lieferant die Zählerstände abfragt. Diese werden aber nicht an die Stadtwerke Glauchau übermittelt. Umgekehrt schon. Sobald wir den Zählerstand erhalten, wird dieser per Datenformat an den jeweiligen Lieferanten übermittelt. Es steht dem Lieferanten frei, ob er diesen Stand annimmt oder nicht. Außerdem wird der Zählerstand zur Erstellung der Netznutzungsrechnung an den Lieferanten benötigt. Wir möchten Sie auch hier bitten, den Zählerstand abzulesen. Bei Nichtablesung kann es sonst zu falschen Rechnungen bei Ihrem Lieferanten kommen.

Sie können den Zählerstand ebenfalls auf unserer Internetseite mit dem Vertragskonto und der Zählernummer melden, müssen jedoch beachten, dass dies für die Netzkunden unter dem Punkt „Netze“ erfolgt und nicht über das Online-Tool.

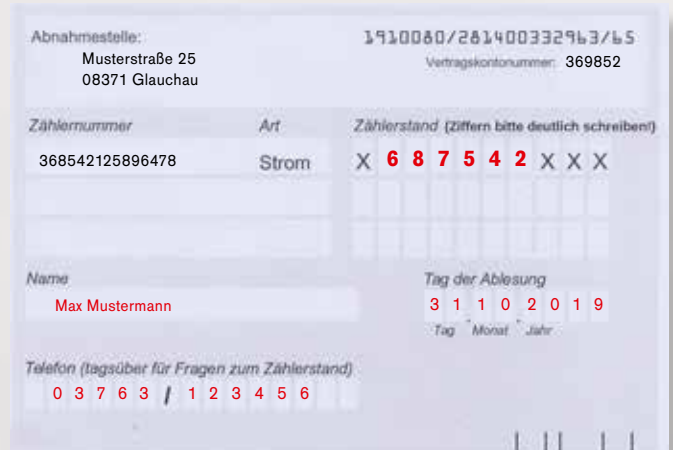

Abnahmestelle: 1910080/281400332963/LS
Musterstraße 25 Vertragskontonummer 369852
08371 Glauchau

Zählernummer	Art	Zählerstand (Ziffern bitte deutlich schreiben!)
368542125896478	Strom	X 6 8 7 5 4 2 X X X

Name: Max Mustermann Tag der Ablesung: 3 1 1 0 2 0 1 9
Tag Monat Jahr

Telefon (tagsüber für Fragen zum Zählerstand): 0 3 7 6 3 | 1 2 3 4 5 6

Ich bin Kunde der Stadtwerke, habe aber einen anderen Netzbetreiber. Was muss ich tun?

In diesem Fall bekommt der Kunde eine Ablesekarte vom jeweiligen Netzbetreiber und von den Stadtwerken Glauchau als Lieferant. Es gilt auch hier, die Zählerstände, wenn gefordert, zwei Mal abzulesen. Die Stadtwerke Glauchau benötigen den Zählerstand zwingend für die Jahresabrechnung, der Netzbetreiber für die Netznutzungsrechnung. Werden die Stände nicht geliefert, erhält der Kunde eine Abrechnung mit geschätztem Zählerstand!

Zusammenfassend gilt:

Bitte lesen Sie immer die Zählerstände ab, wenn Sie dazu aufgefordert werden. Bei Fragen können Sie sich gern an unseren Kundenservice unter der Servicenummer 03763 5007-888 wenden.

Der Kundenservice bedankt sich für die gute Zusammenarbeit!

Newsletter der Stadtwerke Glauchau Dienstleistungsgesellschaft mbH und der Stadtbau und Wohnungsverwaltung GmbH Glauchau

Mit unserem Newsletter-Angebot halten wir Sie in Zukunft auch neben unserem Kundenmagazin per E-Mail auf dem Laufenden. Registrieren Sie sich einfach unter



www.stadtwerke-glauchau.de/newsletter bzw.
www.stadtbau-glauchau.de/newsletter

Der Newsletter ist kostenlos und wird i. d. R. bis zu viermal im Jahr versendet.

KEINE Preiserhöhung

Strom- und Erdgaspreise der Stadtwerke Glauchau 2020

Wir freuen uns, Ihnen mitteilen zu können, dass die Strom- und Erdgaspreise 2020 nicht erhöht werden. Die Preise der Grundversorgung Strom und Erdgas sowie die Preise der Festpreisverträge Strom und Erdgas bleiben 2020 konstant. Dabei gilt wie in den letzten Jahren: Die Preise bei unseren Festpreisverträgen sind vollumfänglich fest, unabhängig von der Entwicklung auf den Märkten gibt es keine Preisänderung während der Vertragslaufzeit.

Sie können auch 2020 aus unserem weiteren umfangreichen Produktangebot wählen:

2-Jahres-Vertrag Strom und Erdgas

hier garantieren wir den Arbeitspreis für Strom und Erdgas während der Vertragslaufzeit; Netzentgelte sowie staatliche Steuern und Umlagen ändern sich

Vertrag Strom mit monatlich endgültiger Abrechnung

hier gibt es keine Abschläge mehr; was Sie monatlich verbraucht haben, wird auch abgerechnet

Zahlweise „Einmalzahler“

trotz des aktuellen Zinsniveaus bieten wir weiterhin einen Nachlass von 0,5% auf die Gesamtsumme der Jahresrechnung an, wenn Sie diesen Betrag im Voraus für das ganze Jahr zahlen

Registrierung im Online-Portal:

registrierte Kunden profitieren von einem monatlichen Nachlass auf den Grundpreis

für Vereinsmitglieder:

Nachlass auf Ihre Jahresverbrauchsabrechnung durch den Vereinstarif, Ihr Verein profitiert gleichzeitig

für junge Eltern:

Unterstützung durch den Babybonus und den Kitabonus

Sie haben Fragen?

Wir bieten unseren Kunden ein umfassendes Beratungsangebot sowie eine hohe Servicequalität vor Ort in unserem Kundenzentrum an. Unsere Mitarbeiter helfen Ihnen gern bei der Auswahl des passenden Produktes.

Wir sind und bleiben Ihr regionaler, zuverlässiger und preisgünstiger Strom- und Erdgaslieferant.

Gern stehen wir Ihnen unter 03763 5007-888 zur Verfügung.

Online-Preisrechner auf www.stadtwerke-glauchau.de

Die Webseite der Stadtwerke Glauchau www.stadtwerke-glauchau.de bietet umfassende Informationen rund um Strom, Erdgas, Wärme, Elektro-Mobilität und weitere Leistungen der Stadtwerke. Zudem findet sich der Online-Service und die Anmeldung zum Newsletter auf der Seite der Stadtwerke wieder.

Künftig wird der Web-Auftritt des Unternehmens um einen neuen Baustein erweitert. Mit einem Preisrechner im Design der Stadtwerke Glauchau lassen sich demnächst kinderleicht Strom- und Erdgas-Angebote auf www.stadtwerke-glauchau.de errechnen.

Mithilfe der Postleitzahl der Verbrauchsstelle und des jährlichen Verbrauchs gibt der Preisrechner künftig die Tarife der Stadtwerke Glauchau aus und vereinfacht so das Abschließen eines Strom- bzw. Erdgasvertrages.



STROM | ERDGAS

PRIVATKUNDE | GESCHÄFTSKUNDE

PERSONEN IM HAUSHALT:

09371 Glauchau | 1800

IHR ANGEBOT FINDEN



UNSERE TARIFE
Berechnet für 09371 Glauchau und 1800 kWh Jahresverbrauch, 500kWh

Wie Wahl: Online-Bonus Einmalzahler Babybonus Kita-Bonus Vereinstarif

FESTPREIS	GRUNDVERSORGUNG STROM
<ul style="list-style-type: none"> ✓ Vertragszuteil bis Ende des Kalenderjahres ✓ Konstanter Energiepreis durch Festpreisgarantie ✓ Zuverlässig und günstig versorgt <p>54,00 € pro Monat</p> <p>BESTELLEN</p> <p><small>+ Produktinfo</small></p>	<ul style="list-style-type: none"> ✓ Keine Mindestvertragslaufzeit ✓ Unabhängig und sicher versorgt ✓ Kündigungspfrät 2 Wochen ✓ Flexibilität in andere Produkte wechseln <p>57,00 € pro Monat</p> <p>BESTELLEN</p> <p><small>+ Produktinfo</small></p>

Behagliche Wärme entspannt genießen

MIETKAUF IHRER NEUEN HEIZUNGSANLAGE



Telefon: 03763 5007-888

EnergieundWohnen@Stadtwerke-Glauchau.de

www.stadtwerke-glauchau.de/contracting

Und so funktioniert es: Mittels **Wärme-Contracting** können Hauseigentümer, Gewerbetreibende oder Wohnungsgesellschaften die Heizungsanlage in ihren Gebäuden erneuern. Zusammen mit Ihnen erarbeiten wir ein Konzept für eine neue Heizungsanlage (z. B. Gas-Heizkessel, auch in Verbindung mit Solarthermie; Energiespeicher). Sämtliche Kosten für die Errichtung, Wartung und Instandhaltung der neuen Anlage übernehmen wir als Stadtwerke für Sie.

Im Gegenzug schließen Sie mit uns einen Vertrag ab, in dem die Laufzeit sowie die monatliche Gebühr für die Nutzung der Heizungsanlage bzw. die verbrauchsabhängige Wärmelieferung vereinbart werden. Nach Ablauf der Laufzeit gehört die Anlage allein Ihnen, der Vertrag endet.



JETZT NEU:

BATTERIESPEICHER



Viele Anlagen und Geräte funktionieren heute nur, wenn die Stromversorgung gesichert ist. Früher wurden diese manuell betrieben oder verfügten über eine Eigenstromversorgung. Beispiele dafür sind elektrisch betriebene Einfahrtstore sowie Telefonanlagen über Router. Selbst Heizungsanlagen sind heutzutage computergesteuert und arbeiten nur bei konstanter Spannungsversorgung. Nach einem Spannungsabfall bzw. Ausfall kann es bei Wiedereinschaltung der Spannung zu unkontrollierten Zuständen der Steuerung kommen. Ein automatisches Anlaufen ist damit nicht immer sicher.

Batteriespeicher – z.B. eine unterbrechungsfreie Stromversorgung (USV) – können dafür sorgen tragen, dass die Heizungssteuerung – selbst bei Spannungsschwankungen – stabil weiterarbeitet und kein Ausfall stattfindet. Hierzu sind die Stadtwerke Glauchau gerade dabei, ein Pilotprojekt umzusetzen.

Pufferspeicher am Hausanschluss können dafür Sorge tragen, dass Netzfrequenzschwankungen und Störspannungen – zum Beispiel durch Blitzeinschlag – nicht in den Hausversorgungsbereich weitergeleitet werden.

Sie haben Interesse? Wenden Sie sich an die Stadtwerke Glauchau. Wir planen mit Ihnen zusammen einen Batteriespeicher, der Ihrem Bedarf entspricht. Wir bieten Ihnen auch hier ein Mietkauf-Modell an, das heißt wir übernehmen sämtliche Kosten der Anlage und Sie schließen einen Vertrag mit uns. Laufzeit und Nutzungsgebühr vereinbaren wir gemeinsam. Nach Ablauf des Vertrages gehört der Batteriespeicher allein Ihnen.

Neuer Schwung für unsere Häuser

Sanierungsarbeiten im vollen Gange:



Clementinenstraße 3 a und b

Die Sanierungsarbeiten in der Clementinenstraße 3 a und b haben im September begonnen. Hier entstehen 12 moderne Wohnungen: drei 2-Raum-Wohnungen, sechs 3-Raum-Wohnungen und drei 4-Raum-Wohnungen.



Friedrich-Ebert-Straße 2

In der Friedrich-Ebert-Straße 2 werden drei 2-Raum- und 3-Raum-Wohnungen saniert. Im Eingang daneben werden die Grundrisse der Wohnungen so geändert, dass nach der Sanierung drei geräumige 4-Raum-Wohnungen auf die neuen Bewohner warten. Außerdem erhalten alle Erdgeschoss-Wohnungen in der Friedrich-Ebert-Straße einen direkten Zugang zum eigenen Garten.

Neben der kompletten Erneuerung der Elektrotechnik erhalten die Wohnungen schicke Bäder, neue Heizkörper und hochwertige Bodenbeläge und helle Türen. Sämtliche Wohnungen bekommen darüber hinaus Balkonzuwachs. In Bad und Flur werden Lichtspots in die Decken eingesetzt. In den Küchen sind ausreichend Anschlüsse und Steckdosen für Klein- und Großgeräte vorgesehen. Hinzu kommen Fernseh- und Telefon-/Internetbuchsen in Wohn-, Schlaf- und Kinderzimmern. Zu jeder Wohnung gehört ein abschließbares Dachbodenabteil und ein Abstellraum im Keller. Außerdem gibt es sowohl einen Waschmaschinen- als auch einen Fahrradraum.

Um die Gebäude optisch und technisch gut in Schuss zu halten, führen wir auch außen umfangreiche Sanierungsmaßnahmen durch: Die Häuser werden rundum trockengelegt und wärmedämmend. Die Fassaden der Objekte erhalten einen frischen Anstrich. Im Anschluss werden die Außenanlagen wieder frisch begrünt.

Bauende wird voraussichtlich im August 2020 sein. Die Weiterführung der Sanierung erfolgt ab April 2020 mit den Objekten Clementinenstraße 4 a und b sowie der Friedrich-Ebert-Straße 2 b und c. Auch hier können Sie sich bei Interesse bereits jetzt bei uns melden.

Farbkonzept der Clementinenstraße 3a und b

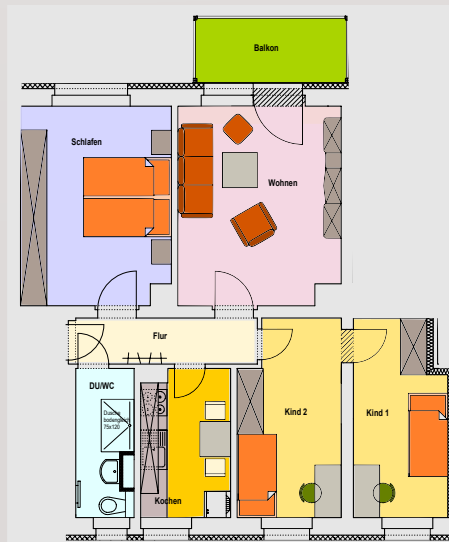

Sind Sie Interessiert?

Dann sollten Sie schnell sein. In beiden Objekten gibt es nur noch freie 4-Raum-Wohnungen, der Rest ist bereits im Voraus vermietet.

Grundrissbeispiel einer 4-Raum-Wohnung

Mietangebote

frisch renoviert



3-Raum Wohnungen Ringstraße 12 a / b Reinholdshain

zw. 65 m²
und 67 m²

Kaltmiete 5,50 €/m²
Nebenkosten 2,30 €/m²



Beispielgrundriss und Energieausweis Ringstraße 12 b
V, 117 kWh/(m²*a), Gas, Bj. 1993, Kl. D



frisch renoviert

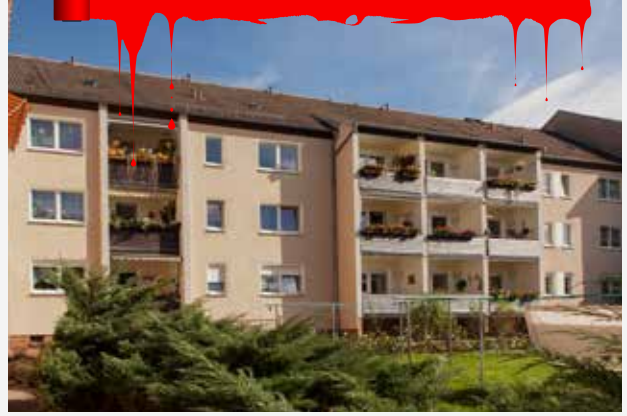

1-Raum 2-Raum Wohnungen Fischergasse 6 a / 7 Innenstadt

zw. 28 m²
bis 60 m²

Kaltmiete 5,80 €/m²
Nebenkosten 2,30 €/m²

Keller zur Wohnung vorhanden, ruhige Lage mit wunderbarer Aussicht, direkt im Zentrum der Stadt

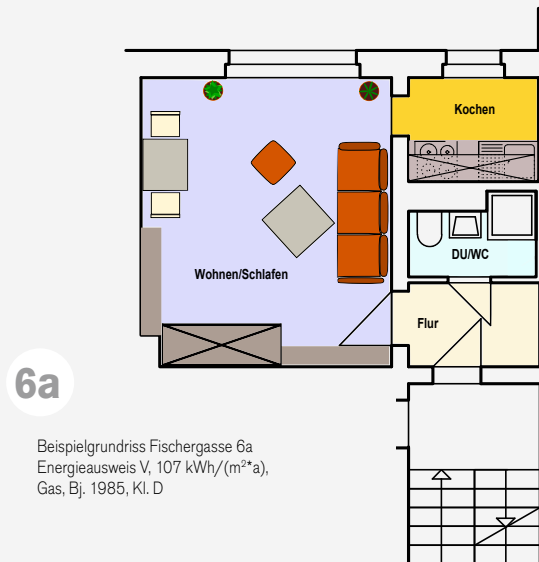

7

Beispielgrundriss Fischergasse 7
Energieausweis V, 103 kWh/(m²*a), Gas, Bj. 1985, Kl. D

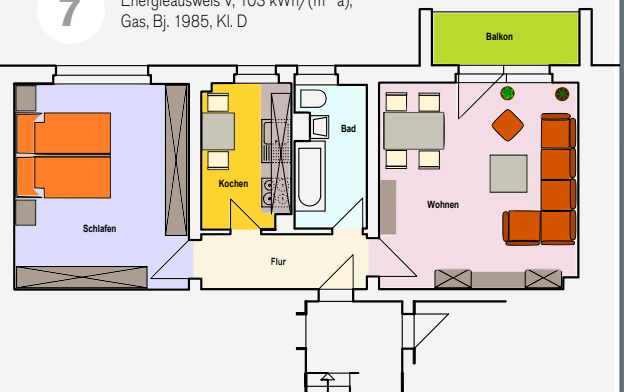

frisch renoviert



Blick aus dem Fenster

3-Raum Zimmerstraße 1 a
Wohnungen Unterstadt

zw. 71 m ² bis 83 m ²	Kaltmiete	5,20 €/m ²
	Nebenkosten	2,30 €/m ²

Keller zur Wohnung vorhanden
ruhige Lage, grünes Wohnumfeld



Beispielgrundrisse
Energieausweis
B, 175 kWh/(m²*a), Gas,
Bj. 1900, Kl. F



Dachgeschoss

frisch renoviert



2-Raum Hufelandstraße 13 - 21
Wohnungen Innenstadt

zw. 39 m ² bis 49 m ²	Kaltmiete	4,90 €/m ²
	Nebenkosten	2,30 €/m ²

mit und ohne Balkon
Keller zur Wohnung vorhanden,
ruhige Lage

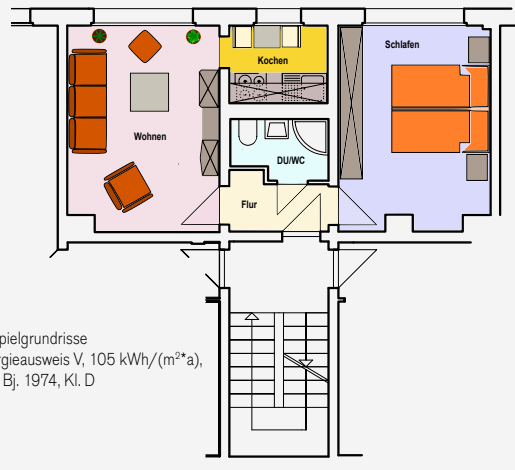

Beispielgrundrisse
Energieausweis V, 105 kWh/(m²*a),
Gas, Bj. 1974, Kl. D



3-Raum Wohnung Lungwitzer Straße 36

Oberstadt

60 m²
mit Balkon

Kaltmiete 5,20 €/m²
Nebenkosten 2,30 €/m²

Keller und Speicher zur Wohnung vorhanden

Beispielgrundriss, Energieausweis
V, 62 kWh/(m²*a), Gas, Bj. 1981, Kl. B



2-Raum Wohnung Schönbornchener Weg 1

Ortsteil Gesau

47,3 m²

Kaltmiete 5,50 €/m²
Nebenkosten 2,30 €/m²

Keller zur Wohnung vorhanden

Beispielgrundriss und Energieausweis
V, 86 kWh/(m²*a), Gas, Bj. 1910, Kl. C

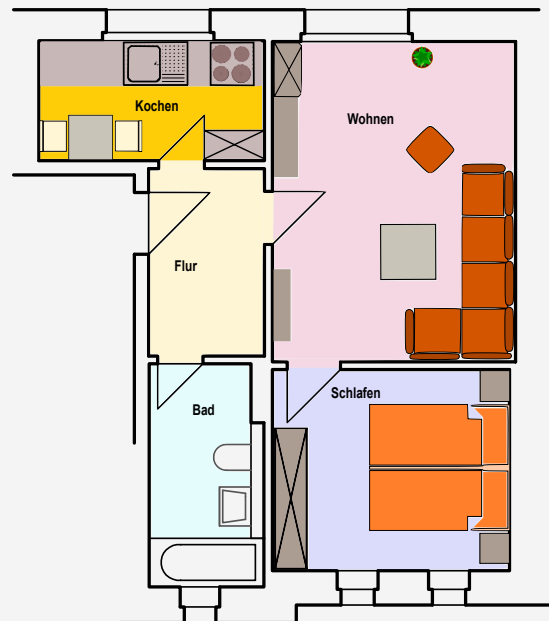

Weitere Informationen und noch mehr Angebote finden Sie unter:
www.stadtbau-glauchau.de

Gern beraten wir Sie auch persönlich in unserem Kundenbüro in der Sachsenallee 65.
Besichtigungstermin unter:

03763 5007 - 888 oder Kundenservice@Stadtbau-Glauchau.de

Bei Anmietung einer Wohnung der Stadtbau und Wohnungsverwaltung GmbH Glauchau wird eine Kaution in Höhe von zwei Kaltmieten fällig.

Pflichtangaben in Immobilienanzeigen:

1. Art des Energieausweises (Bedarfs- oder Verbrauchsausweis) – Abkürzung B oder V
2. Energiebedarfs- oder Energieverbrauchswert aus der Skala des Energieausweises in kWh/(m²*a)
3. Wesentlicher Energieträger für die Heizung, z. B. Fernwärme – Abkürzung FW oder Erdgas, Flüssiggas – Abkürzung Gas
4. Baujahr des Wohngebäudes – Abkürzung Bj. ...
5. Energieeffizienzklasse des Wohngebäudes bei ab 1. Mai 2014 erstellten Energieausweisen von A+ bis H – Abkürzung z. B. Kl. B

Unser Wunsch: drei Kinderzimmer & Platz für die Familie



Die Stadtbau und Wohnungsverwaltung GmbH Glauchau bietet ihren Mietern individuelle Grundrisslösungen für jeden Lebensabschnitt.

Suchen auch Sie eine Wohnung ganz nach Ihren Vorstellungen? Dann sprechen Sie uns an! Wir gehen gern auf Ihre individuellen Wünsche ein, können zwei Wohnungen zu einer zusammenlegen oder individuell umbauen. Auch ein Zuhause für mehrere Generationen ist denkbar. Wir bauen für Sie und mit Ihnen. Sogar über die Miete lassen wir mit uns verhandeln. Werden Zuzahlungen zum Umbau geleistet, senken wir die Miete. Wir freuen uns auf Ihre Vorschläge, Anfragen und interessante neue Umbau-Projekte in Glauchau!

Telefon: 03763 5007-888
EnergieUndWohnen@Stadtbau-Glauchau.de

Wir wollen den Service für unsere Mietinteressenten noch weiter verbessern! Darum möchten wir wissen: **Was wäre für Sie hilfreich?**
Über Ihre Anregungen freuen wir uns:

Per E-Mail:
EnergieUndWohnen@Stadtbau-Glauchau.de

Telefonisch: 03763 5007-888

Persönlich: Zu unseren Sprechzeiten

Kontaktformular auf unserer Webseite:
www.stadtbau-glauchau.de

WOHNUNGSZUSAMMENLEGUNG

Beispiel: Louis-Braille-Straße 5
Individuelle Grundrisslösungen

Hier könnten zwei Wohnungen zusammengelegt werden und eine großzügige 5-Raum-Wohnung entstehen.



Vereinbarkeit von Beruf und Familie

Überlandwerke Glauchau GmbH, Stadtwerke Glauchau Dienstleistungsgesellschaft mbH und Stadtbau und Wohnungsverwaltung GmbH Glauchau mit Zertifikat zum audit berufundfamilie ausgezeichnet

Die Überlandwerke Glauchau GmbH, Stadtwerke Glauchau Dienstleistungsgesellschaft mbH und Stadtbau und Wohnungsverwaltung GmbH Glauchau wurden für ihre strategisch angelegte familien- und lebensphasenbewusste Personalpolitik bereits zum zweiten Mal mit dem Zertifikat zum „audit berufundfamilie“ ausgezeichnet.

Insgesamt erhielten diesen Sommer 325 Arbeitgeber – 171 Unternehmen, 131 Institutionen und 23 Hochschulen in Deutschland – die Auszeichnung.

Voraussetzung für das drei Jahre gültige Zertifikat ist die erfolgreiche Durchführung des audit berufundfamilie, das von der berufundfamilie Service GmbH angeboten wird. Das Managementinstrument sorgt dafür, dass eine familien- und

lebensphasenbewusste Personalpolitik nachhaltig gesteuert und umgesetzt wird.

Die Überlandwerke Glauchau gehört mit ihren beiden Tochterunternehmen in diesem Jahr zu den 49 Arbeitgebern, die das etwa drei Monate dauernde Verfahren zum audit berufundfamilie zum zweiten Mal erfolgreich durchlaufen haben.

Im Rahmen der familienbewussten Maßnahmen der Glauchauer Unternehmen profitieren die Mitarbeiter beispielsweise von flexiblen Arbeitszeitmodellen zur besseren Vereinbarung von Beruf und Familie. Darüber hinaus gehören fachliche Weiterbildungsmaßnahmen sowie die Unterstützung der Mitarbeiter in allen Lebensphasen zu einer bewussten Personalpolitik.



ÜBERLANDWERKE
GLAUCHAU

STADTWERKE
GLAUCHAU

Stadtbau und Wohnungsverwaltung
GLAUCHAU

Öffnungszeiten Jahreswechsel

Stadtwerke und Stadtbau

20.12.2019 8:00 bis 12:00 Uhr

23.12.2019 bis
01.01.2020 Büro geschlossen

ab 02.01.2020 geöffnet – es gelten die
bekannten Geschäftszeiten



Stadtwerke und Stadtbau stellen neue Azubis ein!

Im August begannen zwei Auszubildende bei der Stadtbau und Wohnungsverwaltung GmbH Glauchau sowie bei der Stadtwerke Glauchau Dienstleistungsgesellschaft mbH ihre Berufskarriere. Mit Mona Schindler und Annalena Junghänel konnten die Unternehmen zwei engagierte und motivierte Jugendliche für die Ausbildungsberufe „Immobilienkauffrau“ und „Kaufrau für Büromanagement“ gewinnen. In den folgenden Texten werden die beiden sich und ihren Ausbildungsberuf noch einmal genauer vorstellen.



Mein Name ist Mona Schindler und ich bin 22 Jahre alt. Im August begann ich meine Ausbildung zur Immobilienkauffrau bei der Stadtbau und Wohnungsverwaltung GmbH Glauchau. In den folgenden Absätzen möchte ich den Lesern kurz meine Arbeit und Aufgaben als zukünftige Immobilienkauffrau näherbringen.

Wer annimmt, dass Immobilienkauffleute den ganzen Tag nur hinter ihrem Schreibtisch sitzen, Rechnungen erstellen und eingegangene Mietzahlungen überprüfen, der liegt falsch. Immobilienkauffleute sind in allen Branchen der Immobilienwirtschaft tätig. Der Großteil ihrer Arbeit besteht im Verkaufen, Erwerben, Vermitteln, Vermieten und Verwalten von Gebäuden, Wohnungen und Grundstücken. Sie organisieren und begleiten Bauvorhaben, sanieren Objekte und beraten Kunden rund um das Thema Immobilien. Ob Fragen zur letzten Betriebskostenabrechnung oder der Wunsch nach einer neuen Wohnung – für alle diese Bereiche bin ich nach meiner Ausbildung der richtige Ansprechpartner für Sie. Denn während meiner Ausbildungszeit lerne ich nicht nur, wie man Bauprojekte verwaltet und finanziert, betriebliche Rechnungen erstellt oder Steuern und Abschreibungen berechnet, sondern auch wie man Mietverträge aufsetzt, fachmännisch Objektbesichtigungen durchführt und Wohnungen professionell abnimmt und übergibt.

Des Weiteren Sorge ich dafür, dass leere Wohnungen schnellstmöglich einen neuen Mieter finden, Instandhaltung immer vorschriftsgemäß durchgeführt wird und überlege mir Konzepte, wie man Altbauten und deren zugehörige Grundstücke modernisieren könnte, um diese für die derzeit und zukünftig dort Wohnenden noch ansprechender zu gestalten. Während all dieser Vorgänge ist es natürlich wichtig, dass dabei die Zufriedenheit und das Wohl der Kunden immer an erster Stelle stehen.



Mein Name ist Annalena Junghänel, ich bin 17 Jahre alt und habe im August meine Ausbildung begonnen. Ich lerne den Beruf Kaufrau für Büromanagement bei der Stadtwerke Glauchau Dienstleistungsgesellschaft mbH. 2019 absolvierte ich erfolgreich meinen Realschulabschluss.



Schon am Anfang des 10. Schuljahres bewarb ich mich bei den Stadtwerken Glauchau um einen Ausbildungsplatz. Als Antwort auf meine Bewerbung wurde ich zu einem Vorstellungsgespräch eingeladen. Mein erster Eindruck war sehr positiv und er bestätigte sich bis zum jetzigen Zeitpunkt. In den Ferien bekam ich dann die gute Nachricht, dass ich die Ausbildungsstelle bekommen habe. Den Ausbildungsberuf Kaufrau für Büromanagement gibt es seit fünf Jahren und er setzt sich aus vier früheren Berufen zusammen. Die Ausbildungsdauer beträgt drei Jahre und die zu vermittelnden Lehrinhalte gliedern sich in die folgenden drei Bereiche: berufsprofilgebende Qualifikationen, Wahlqualifikationen und integrative Qualifikationen. Damit kann das Unternehmen je nach Leistung individuell ausbilden.

Es ist eine duale Ausbildung, das bedeutet, Theorie und Praxis wechseln sich innerhalb einer Woche ab. An drei Tagen bin ich hier in Glauchau im Unternehmen und an zwei Tagen in der Berufsschule. Die schulische Ausbildung findet im Beruflichen Schulzentrum für Wirtschaft, Gesundheit und Technik des Landkreises Zwickau in Werdau statt. Nach erfolgreichem Abschluss der Ausbildung zur Kaufrau für Büromanagement ist der Einsatz in allen Bereichen des Unternehmens möglich.



Wohngemeinschaften für Auszubildende und Studenten

Die Stadtbau und Wohnungsverwaltung GmbH Glauchau bietet Wohngemeinschaften direkt gegenüber der Staatlichen Studienakademie Glauchau an. Das Unternehmen ermöglicht so junges Wohnen unweit der BA Glauchau in der Kopernikusstraße. Seit Oktober 2019 sind neben den Hauseingängen 50 bis 54 sechs neu möblierte Wohngemeinschaften im Haus Kopernikusstraße 48 hinzugekommen. Die nunmehr insgesamt 21 WGs für jeweils drei Mieter erfreuen sich reger Nachfrage.

Auszubildende aus der Region und Studenten der Staatlichen Studienakademie nutzen die Gelegenheit, um über kurze Mietverträge eine preiswerte und gut ausgestattete Wohnung anzumieten. Neben einer gemeinschaftlich nutzbaren Küche mit Erstausstattung, einem Flur mit Garderobe sowie einem Bad, verfügt jede der 21 WGs über drei Einzelzimmer mit Schreibtisch, Bett und diversen Aufbewahrungsmöglichkeiten. Hinter dem Objekt Kopernikusstraße 48 - 54 bietet sich zudem die Möglichkeit, einen Stellplatz zu mieten.

Weitere Informationen zu unseren Wohngemeinschaften für Auszubildende und Studenten unter:
www.stadtbau-glauchau.de/studentenwohnungen



AUSBILDUNG:

Die Stadtwerke arbeiten bereits jetzt mit den Berufsakademien in Glauchau und Leipzig sowie mit der IHK Chemnitz zusammen.

Zukünftig sollen die Angebote für eine Ausbildung noch ausgeweitet werden. Dazu gibt es derzeit Bestrebungen, eine Zusammenarbeit mit der bildungszentrum energie GmbH in den Ausbildungsberufen Elektroniker für Betriebstechnik, Anlagenmechaniker, Bachelor Elektrotechnik sowie Bachelor Gebäude- und Energietechnik zu organisieren.





Museum und Kunstsammlung Schloss Hinterglauchau

Ausstellung „Voll der Osten“

In den achtziger Jahren zog Harald Hauswald durch Ost-Berlin und fotografierte, was ihm vor die Linse kam. Er knipste, was andere Fotografen übersahen oder für uninteressant hielten: Kleine Szenen des Alltags, einsame und alte Menschen, verliebte junge Pärchen, Rocker, Hooligans und junge Leute, die sich in der Kirche für Frieden und Umweltschutz einsetzten.

OSTKREUZ Agentur der Fotografen und die Bundesstiftung zur Aufarbeitung der SED-Diktatur laden mit der Ausstellung „Voll der Osten. Leben in der DDR“ zu einer Bilderreise in die Zeit der Teilung ein. Gezeigt wird eine ungeschminkte DDR-Realität, an die sich heute selbst Zeitzeugen kaum mehr erinnern.

Anlässlich des 30jährigen Jubiläums der Wende zeigt das Museum vom 09. November 2019 bis 29. März 2020 die Ausstellung „Voll der Osten“.

VOLL DER Leben in der DDR OSTEN

Eine Fotoausstellung von Harald Hauswald mit Texten von Stefan Wolke



9. November 2019 bis 29. März 2020

geöffnet Mittwoch bis Sonntag 11:00 - 17:00 Uhr



© Harald Hausmann

Große Weihnachtsausstellung

Unter dem Titel „Zwischen Frühstück und Gänsebraten“ ist vom 30.11.2019 bis 02.02.2020 die traditionelle Weihnachtsausstellung im Schloss Hinterglauchau zu sehen. Sie knüpft inhaltlich an die Fotoausstellung „Voll der Osten“ an und stellt das Weihnachtsfest in der DDR in den Mittelpunkt.

Zu Weihnachten wird die Geburt von Jesus Christus gefeiert. Das war auch in der DDR nicht anders. Schlecht nur, dass die politische Führung ein konträres Verhältnis zu Religion hatte. Vor allem in den Jahren nach der Gründung der DDR betrieb die SED eine extrem antikirchliche Politik. Trotzdem feierten die Menschen in der sozialistischen Republik immer Weihnachten – doch vorrangig als ein Fest der Familie. Beginnend mit dem Warenmangel und dem daraus resultierenden Erfindungsreichtum stellt die Ausstellung verschiedene Aspekte des Weihnachtsfestes in den Fokus. Natürlich schrieben auch in der DDR die Kinder Wunschzettel. Was davon letztlich unter dem mit Aluminiumlametta behangenen Weihnachtsbaum lag, blieb der Hartnäckigkeit und der Ausdauer der Eltern überlassen. Oft wurde auch der Weihnachtsschmuck in mühevoller Heimarbeit selbst hergestellt oder als begehrte „Büchdichware“ erworben, da originale erzgebirgische Volkskunst sehr rar war. Die Facetten des Weihnachtsfestes in



der DDR sind reich, und wahrscheinlich verknüpft jeder Erlebnisse und Erfahrungen damit. Die Ausstellung lebt von der Vielzahl der Leihgaben aus Privatbesitz und den damit verbundenen Erinnerungen. Tauchen Sie ein und lassen Sie Ihre Erinnerungen an Westpaket, Jahresendfeier und ungarische Gans wieder lebendig werden.

Begleitend zur Ausstellung finden am 2. und 4. Adventswochenende Schauvorführungen zum Klöppeln und Schnitzen statt. An den beiden Adventssonntagen (8.12. und 22.12.) lädt ab 14:00 Uhr die „Flimmerstunde im Schloss“ mit originalen DEFA-Märchenfilmen kleine und große Zuschauer ein.

Öffnungszeiten:

Mi. – So.: 11:00 - 17:00 Uhr

Feiertage: 11:00 - 17:00 Uhr

24. und 31.12.2019 geschlossen



Glauchauer Weihnachtsmarkt

*Schlösser – Kirchplatz – Atrium
& Markt*

06.12. – 08.12.2019

Von den Schlössern Forder- und Hinterglauchau über den Kirch- und Schlossplatz bis hin zum Marktplatz wird Sie eine beeindruckende Kulisse, geschmückt mit Lichterketten, stimmungsvoll beleuchteten Fassaden, Fackeln und weihnachtlicher Dekoration erwarten. Lassen Sie sich verführen vom Duft des Weihrauchs, gebrannter Mandeln oder Bratäpfeln. Lauschen Sie weihnachtlichen Weisen oder besuchen Sie mit Ihren Kindern das Weihnachtspostamt im Atrium des Rathofes oder den Märchenwald im Schlosshof Hinterglauchau.

Höhepunkte:

Freitag Eröffnung mit den Meeta-Girls, dem Oberbürgermeister und Anschnitt des Riesenstollens

Samstag Auftritt der Chöre – mit dabei der Chor der Ehemaligen des G.-Agricola-Gymnasiums, der Gospelchor der Ev.-Luth. Kirchgemeinde St. Georgen oder der Rothenbacher Männerchor

Sonntag „Weihnachten mit Max von Gluchowe und Holger“, Blasmusikverein Meerane sowie Sandra & Mike.

Das genaue Programm können Sie unserem Flyer „Weihnachten in Glauchau“ entnehmen, der in der Vorweihnachtszeit erscheint oder Sie informieren sich unter www.glauchau.de

Veranstaltungen im Stadttheater Glauchau

*Einstimmung in den
Advent für die ganze Familie*

Landesbühnen Sachsen „Das Schwanensee-Märchen“

30.11.2019, 16:00 Uhr, Karten gibt es ab 9,00 €
Ein Märchen für Erwachsene und Kinder ab 5 Jahren.

Adventskonzert der Kreismusikschule des Landkreises

01.12.2019, 16:00 Uhr, Karten gibt es ab 4,00 €
Mit weihnachtlichen Weisen wollen Sie die verschiedenen Ensembles der Kreismusikschule des Landkreises Zwickau „Clara Wieck“ auf die Weihnachtszeit einstimmen.

Adventskonzert des Agricola-Chores mit Marc Marshall

08.12.2019, 18:00 Uhr, Karten gibt es ab 25,80 €
Als „mitreißender Meister leiser Töne“ wird Marc Marshall von der Presse gefeiert. Kein Wunder, dass sich der Sohn der Schlagerlegende Tony Marshall mit großer Stilsicherheit in mehreren Sprachen traumwandlerisch durch verschiedene Musikwelten singt.

Das Adventsfest der Gefühle

10.12.2019, 16:00 Uhr, Karten gibt es ab 37,00 €
Gefühle und Emotionen zu zeigen ist für Michael Hirte etwas ganz Besonderes, gerade zur Vorweihnachtszeit.

Adventskonzert des Georgius-Agricola-Gymnasiums GC

14.12.2019, 17:00 Uhr, Karten gibt es ab 5,00 €
Das Adventskonzert des Nachwuchs- und Ehemaligenchores des Glauchauer Gymnasiums. Unterstützt vom Schulorchester sowie solistischen Einlagen soll der Zauber der Weihnacht in einer 70-minütigen Lieder-Reise durch die Weihnachtswelt die Herzen des Publikums erobern und zum Mitsingen animieren.

Mondstaubtheater „Noah und die Anderen“

17.12.2019, 11:00 Uhr, Karten gibt es ab 4,00 €
Das moderne Märchen wird gespielt, getanzt und gesungen von Kindern und Erwachsenen des Mondstaubtheaters und ist geeignet für Kinder ab 6 Jahren.

Karteninfo: Tel. 03763 2555 oder 2421 und an allen bekannten Vorverkaufsstellen (Auszug aus dem Programm des Stadttheaters)



Stadt- und Kreisbibliothek Glauchau:
*Angelika Grau liest Weihnachts-
geschichten aus und um Glauchau*

Im Rahmen des diesjährigen Glauchauer Weihnachtsmarktes lädt die Bibliothek zu einer Lesung in weihnachtlicher Atmosphäre bei Glühwein und Gebäck ein.

Am 07. Dezember 2019, 16:00 Uhr, wird Angelika Grau im Lesesaal der Stadt- und Kreisbibliothek, Schloss Forderglauchau weihnachtliche Geschichten lesen, die in Glauchau spielen oder von Glauchauern geschrieben wurden.

Unter anderem werden die Geschichten vom Glauchauer Kuchler und Meister Tetzners Weihnachtsfest (Verfasser Hans Uhlig) zu hören sein oder die vom weinenden Christkind in der Gottesackerkirche. Aber auch Gedichte, wie das von der Weihnachtsgans, werden dargeboten. Angelika Grau liest außerdem aus einer ihrer selbst geschriebenen Geschichten, wie „Der Weihnachtsbraten“, die eine wahre Begebenheit einer Teichwartfamilie schildert. Freuen Sie sich auf dieses und mehr.

Karten gibt es in der Stadt- und Kreisbibliothek unter Tel. 03763 3728

Bahnhofshalle Glauchau
1. Weihnachtsliederingen

Am 1. Dezember 2019, dem 1. Adventssonntag, findet um 14:30 Uhr die Premierenveranstaltung für diese Art des gemeinsamen Singens in Glauchau statt.

Damit möchte das Quartiersmanagement „Scherberg – nördliche Innenstadt“ die Anwohner des Fördergebietes und die Glauchauer auf die besinnliche Zeit einstimmen. Als Darbietende und Vorsingende wurden zwei Formationen ausgewählt. Die Vorschulgruppe der Kindertagesstätte „Pusteblyume“ freut sich auf ihren zweiten Auftritt in dieser Bahnhofshalle, diesmal mit weihnachtlichen Weisen und Darbietungen. Eine etwas andere Art Musik wird von einer Schülerband präsentiert. Die fünf Bandmitglieder von der Ev.-Luth. Kirchgemeinde Glauchau als Träger gestalten dazu ein eigenständiges, modernes Programm. Besonders interessant werden dabei die akustischen Klänge der 16-jährigen Sängerin Nicola sowie des prägnanten Instrumentes Cello in dieser Halle sein. Übrigens: Wer nur zuhören und Weihnachtslieder genießen will, ist dazu genauso herzlich willkommen.



© Schwanensee



© Georgius-Agricola-Chor Glauchau



Pyramide & Adventskalender der Stadtwerke Glauchau

Die Glauchauer Weihnachtspyramide wird in diesem Jahr wieder ihren Platz zwischen Nicolai- und Brüderstraße finden und die Innenstadt in der Advents- und Weihnachtszeit schmücken. Mit dem symbolischen Akt des Anschlebens der Weihnachtspyramide wird sich die Pyramide am 01.12.2019 um 16:00 Uhr im Lichterschein in Bewegung setzen. Bei einem weihnachtlichen und winterlichen Kulturprogramm der Glauchauer Kindergartenkinder können die Bewohner und die Gäste der Stadt an diesem Tag die vorweihnachtliche Zeit symbolisch miteinander einläuten. Und auch der Weihnachtsmann hat für die Veranstaltung seinen Besuch angekündigt.

Neben der Pyramide wird wieder der große Adventskalender der Stadtwerke Glauchau aufgebaut. Hinter den 24 Türchen der weihnachtlichen Attraktion verbergen sich niedliche Weihnachtsmalereien, welche die Kinder der Kindertagesstätte „Kleine Einsteins“ aus Reinholdshain gezaubert haben. Das erste Türchen wird pünktlich am 1. Dezember geöffnet.

Auch in diesem Jahr kann man wieder auf dem Glauchauer Schlossvorplatz Schlittschuh laufen. Die Eisbahn wird pünktlich zur Weihnachtszeit von den Stadtwerken Glauchau – unterstützt von der Stadt Glauchau – aufgebaut. In dieser Saison dauert der Spaß fast drei Monate an und bietet ein Highlight für alle Besucher aus Glauchau und Umgebung.

Bereits seit 2012 stellen die Stadtwerke Glauchau die Eisbahn den Bürgern und Gästen der Stadt in der Weihnachtszeit und den Wintermonaten zur Verfügung, seit letztem Jahr auf der neu gestalteten Fläche des Glauchauer Schlossvorplatzes.

Vom 6. Dezember 2019 bis zum Ende der Winterferien am 23. Februar 2020 kann in dieser Saison kostenlos Schlittschuh gelaufen werden. Vor der einmaligen Kulisse des Glauchauer Schlosses sind alle Besucher zum fröhlichen Eislaufen eingeladen.

Wer die Eisbahn als Sponsor unterstützen will, kann sich gern an die Stadtwerke Glauchau wenden. Im Gegenzug ist das Anbringen von Werbung an der Bande der Eisbahn möglich.

Schlittschuh LAUFEN

auf der Eisbahn der Stadtwerke Glauchau



5% Rabatt auf Glauchauer Geschenkgutscheine*



Weihnachten steht vor der Tür und Sie wissen nicht, was Sie schenken sollen? Dann nutzen Sie doch einfach die vielfältigen Angebote der Glauchauer Händler und verschenken Sie einen Glauchauer Geschenkgutschein.

Lassen Sie Ihre Liebsten selbst entscheiden, womit sie sich aus den Angeboten der Glauchauer Geschäfte eine Freude machen möchten. Die Gutscheine, die Sie in den Beträgen 5,- €, 10,- € und 20,- € erhalten, können Sie

problemlos in vielen Innenstadtgeschäften und bei verschiedenen Dienstleistern einlösen.

Die Stadtbau und Wohnungsverwaltung und die Stadtwerke Glauchau halten für ihre Kunden noch ein zusätzliches Geschenk bereit: Kaufen Sie den Gutschein vom 02.12. - 20.12.2019 im Kundenservice der Unternehmen in der Sachsenallee 65, erhalten Sie auf den Nennwert des von Ihnen erworbenen Gutscheins einen Rabatt von 5 %*.



* Gilt nur für Kunden, die mit allen Abnahmestellen bei den Stadtwerken Glauchau sind, bzw. für Mieter der Stadtbau und Wohnungsverwaltung GmbH Glauchau. Nur im genannten Zeitraum und nur solange der Vorrat reicht. Gutscheine können nur in bar oder mit EC-Karte bezahlt werden. Zum Erwerb des Gutscheins werden keine Gutscheine akzeptiert. Ein Rechtsanspruch besteht nicht. Keine Barauszahlung des Gutscheinbetrages in teilnehmenden Geschäften.

Georgius-Agricola-Chor Glauchau e. V.

*und junges Vokalensemble
der Chorakademie Chemnitz*

11.12.2019 Adventskonzert, Kirche Gesau, 19:00 Uhr

„CANTARIA“

*Frauenchor „Rudolf-Virchow-
Klinikum Glauchau*

06.12.2019 Weihnachtsmarkt Glauchau, 19:00 Uhr

15.12.2019 Großes Weihnachtskonzert, 16:00 Uhr
in der Aula des Georgius-Agricola-
Gymnasiums Glauchau

Abwendung, Los-sagung	sehr leichte Holzart	rotieren, sich drehen	deutscher Reichspräsident (Friedrich)	auf sich zu	↙	Stadt u. See in Pennsylvania	germanische Gottheit	slaw. Herrschertitel	↙	Unterhaus des russ. Parlaments	↙	lang gezogener Strand (ital.)	metallhaltiges Mineral	Insekt mit Stachel	↙	spöttisch: schöner Mann (franz.)
↘	↘	↘	↘	↻ 3		Lehrling (Kurz-wort)	↘					hügel-frei, flach	↘	↘		
fleißig	↘									genue-sischer Seeheld (Andrea)	↘					römi-scher Sonnen-gott
Inhalts-losgigkeit	↘					Muse der Liebes-dichtung	↘					griechi-scher Götter-vater	↘			
Anrede und Titel in Groß-britannien													Mit-erfinder des Telefons		altrömi-sche Mond-göttin	
Baum-teil	↘		6										↘			4
Luft-bewegung	Staat in Nahost		spani-scher Tenor (Plácido)										feste Erdober-fläche	Hand-lung, Unter-nehmung		Sekret-absonderndes Organ
↘	↘		↘										↘		9	
Straßen-bahn (süddt.)		eine der Nordfrie-sischen Inseln											Gebirgs-mulde			
↘		↘											spanisch: Hurra!, Los!, Auf!		Platz-deckchen (engl.)	
US-Bürger (ugs.)			5	eine Zahl	↙	griechi-sche Göttin	↙	ital. Autor (Um-berto)	↙	Honig-wein	↙	Fluss zur Seine	↘			
Feld-ertrag	↘				8	nervöse Muskel-zuckung	↘			2	Bar-ge-winn	↘				1
↘						franz. un-be-stimmter Artikel	↘		häufig, mehr-fach			7	Wasser-vogel	↘		
Luftreise	nord-deut-scher Gruß															

Rätselgewinner Ausgabe 01/2019

1. PREIS:
Glauchauer Geschenkgutschein im Wert von 50,00 € für
Frau Cynthia Weber, Glauchau

2. PREIS:
Glauchauer Geschenkgutschein im Wert von 30,00 € für
Frau Isolde Langer, Glauchau

3. PREIS:
Glauchauer Geschenkgutschein im Wert von 10,00 € für
Frau Barbara Lorenz, Mülsen St. Jacob

Lösungswort finden!

Und an die Redaktion senden: per Post oder an Landbote@Ueberlandwerke-Glauchau.de
Mit etwas Glück gewinnen Sie einen unserer Einkaufsgutscheine.
Die Teilnahmebedingungen finden Sie auf unserer Homepage:
www.schoenburger-landbote.de/teilnahmebedingungen
Einsendeschluss 31.01.2020
Der Rechtsweg ist ausgeschlossen.
Teilnahme ab 18 Jahre, nur einmal pro Haushalt.

Malen nach Zahlen

